

## Présentation de l'Entreprise

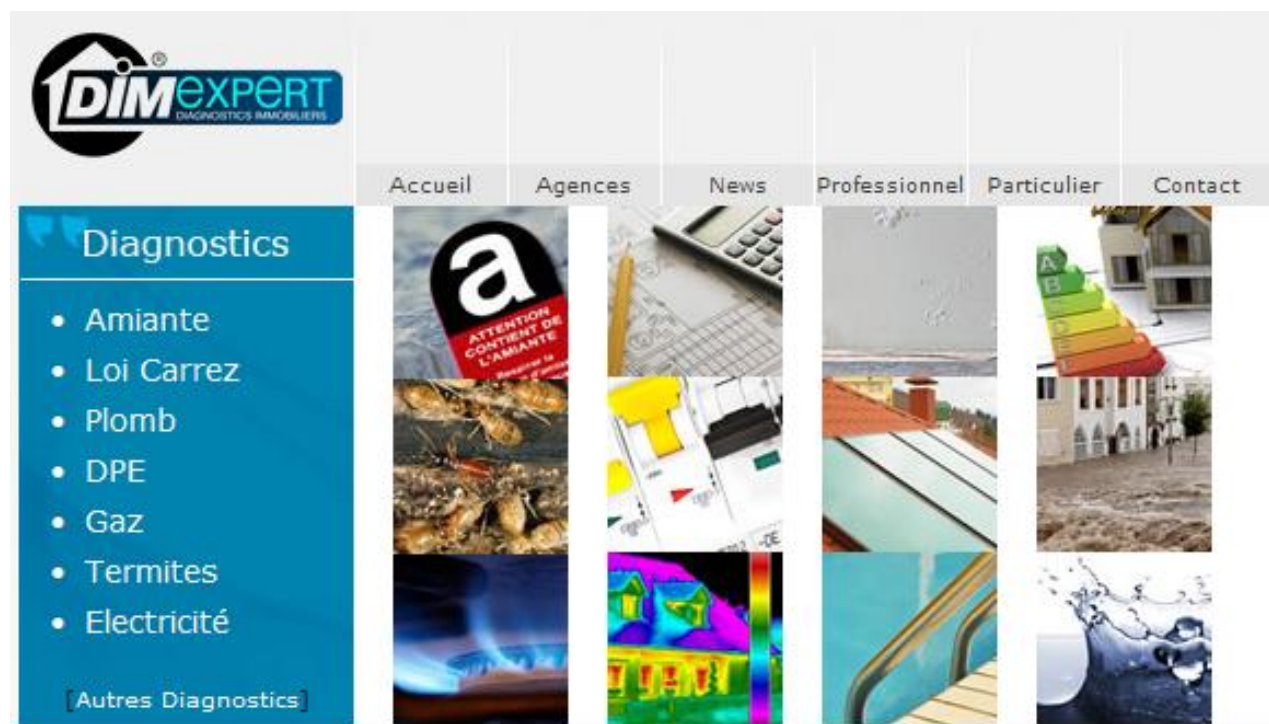

**DIMEXPERT** est un bureau de contrôle avec 3 activités principales : Le Diagnostic Immobilier, l'Audit Energétique (infiltrométrie et Infrarouge) et la Coordination SPS (Sécurité et protection de la Santé).

**DIMEXPERT** a été créée en juin 2007 à Beauvais (60), et **DIMEXPERT 80** en juin 2009 à Amiens (80), toutes les deux sous le statut de SARL au capital de 76700 € et 8000 €.

En janvier 2011, **DIMEXPERT SPS** au capital de 8000 € a été créée pour l'activité de Coordination SPS.

Nous sommes dans une phase de croissance importante et mettons tous nos moyens techniques et humains (10 personnes) au service de nos clients.

**Le développement des compétences de nos techniciens** sur nos 3 activités principales est une réalité afin qu'ils soient polyvalents s'ils le souhaitent.

L'image que nous développons est celle d'une entreprise où la satisfaction de nos clients est une priorité et nous sommes fiers de nos compétences techniques, de notre rigueur, et de notre indépendance.



**Nous intervenons sur toute la partie Nord de la France.**

## Organigramme DIMEXPERT

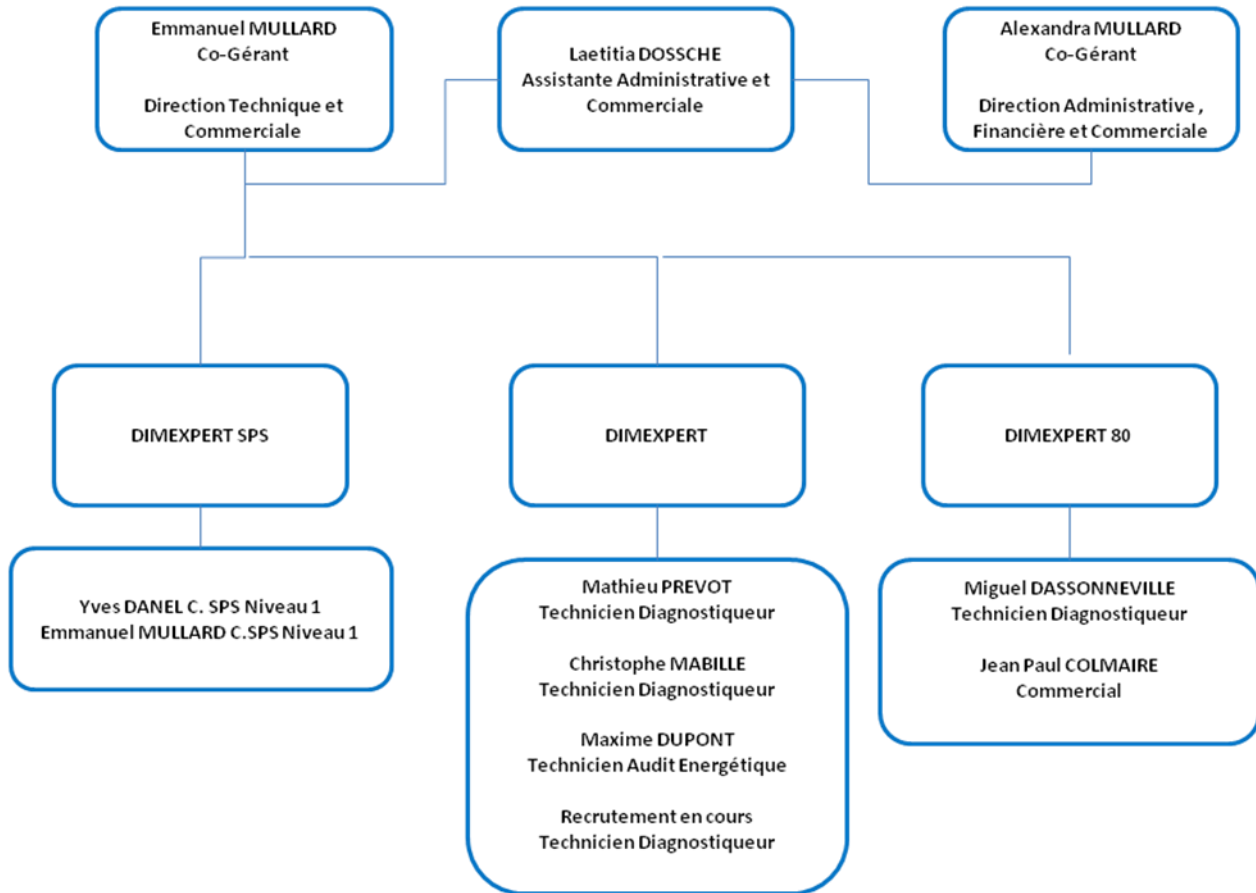

### Moyens humains :

Les Techniciens de nos Sociétés ont été formés dans des Centres de Formation agréés et ont passé les évaluations de compétence avec succès. Ils ont tous une expérience du Diagnostic Immobilier et de l'Audit Energétique de plusieurs années.

A ce jour, ils sont tous certifiés suivant l'obligation en vigueur par des organismes comme Icert, AFAQ AFNOR et Qualibat.





### **Moyens Techniques :**

Tous nos intervenants disposent de Tablet-PC informatique, moyen performant, transportable et facilement utilisable sur chantier avec des connexions Internet 3G qui leur permettent les expéditions de rapports dans des délais très courts (moins de 48 heures après la visite sur site).

Nos rapports d'expertise sont signés au moyen d'un certificat électronique de classe 3, octroyant à ceux ci la même valeur juridique qu'un exemplaire papier signé ou tamponné (loi n° 2000-230 du 13 mars 2000, décret d'application n° 2001-272 du 30 mars 2001).

Un espace client dédié sur notre site internet [www.dimexpert.com](http://www.dimexpert.com) vous permet de consulter et stocker vos rapports d'expertises.

### **Principaux matériels :**

2 analyseurs de plomb NITON XLP 300, conformes à la nouvelle réglementation

6 Télémètres Laser LEICA

4 Analyseur de gaz TESTO 327

4 Contrôleurs d'installation électrique FLUKE 1683

1 TRIPOD Measurix

1 Caméra Thermique Infrarouge FLIR B 365

2 Blower Door Minneapolis

Afin de faciliter les déplacements et les communications, les voitures de **DIM EXPERT** et **DIM EXPERT 80** sont équipées de GPS et de téléphone portable.



**Nos principales références :**



société  
hlm  
du département  
de l'oise

